Cruz Roja

Boletín SMSA

Julio 2023

Ser AcogedorA

SERVICIO MULTICANAL

Ser AcogedorA - Boletín Vulnerabilidad Social - Días Internacionales - Actualidad - Testimonios - Recursos

Financiado por

GOBIERNO DE ESPAÑA
MINISTERIO DE DERECHOS SOCIALES Y AGENDA 2030

POR SOLIDARIDAD
OTROS FINES DE INTERÉS SOCIAL

Cruz Roja

Ser AcogedorA

Canales Ser AcogedorA

acogimientofamiliar@cruzroja.es

683 315 934

@SerAcogedorACruzRoja

@SerAcogedorACruzRoja

@SerAcogedorA

www.cruzroja.es/acogimientofamiliar

Cruz Roja

Ser AcogedorA

Boletín sobre Vulnerabilidad Social

Familias de Acogida: análisis de los sistemas de soporte a esta modalidad de cuidado alternativo

El pasado 11 de mayo, realizamos la presentación del Boletín sobre Vulnerabilidad Social nº 27, "Familias de Acogida: análisis de los sistemas de soporte a esta modalidad de cuidado alternativo", dirigido por el departamento de Estudios e Innovación Social de Cruz Roja Española, en la que han participado familias de acogida, niños, niñas y adolescentes que se encuentran bajo el Sistema de Protección Infantil, personal técnico y personas expertas de la medida.

La investigación desarrolla una comparativa del marco institucional estatal y autonómico, complementada con una amplia investigación cualitativa de análisis de los sistemas de soporte al Acogimiento familiar, a través de la percepción de los actores implicados, finalizando con una serie de conclusiones y propuestas de mejora.

Puedes descargar el Boletín en el siguiente enlace:
N 27 - Familias de Acogida - Cruz Roja

Cruz Roja

Ser AcogedorA

Día Internacional para la lucha contra el Maltrato Infantil

El 25 de abril celebramos el Día Internacional de la lucha contra el Maltrato Infantil.

Uno de los retos y compromisos de Cruz Roja es la prevención de la violencia y el maltrato contra la infancia y adolescencia, a través del acompañamiento y apoyo a los cuidados que las familias procuran a los niños y niñas a su cargo.

Si quieres sabes más, accede a la web Criando en Positivo

Cruz Roja

Ser AcogedorA

Día Internacional de la Familia

El 15 de mayo celebramos el Día Internacional de la Familia, realizando énfasis en la diversidad de formas en que se puede encontrar el amor, cuidado y apoyo, siendo el acogimiento familiar una de ellas, dando continuidad a nuestro objetivo de crear conciencia sobre su prioridad en la crianza, desarrollo y aprendizaje de los niños, niñas y adolescentes.

En el Día Internacional de la Familia reconocimos y celebramos la diversidad de las familias de acogida, desde las familias unipersonales, monoparentales y biparentales...de origen, adoptivas, de acogida...

Lidia, una joven que ha crecido en esta modalidad de cuidado alternativo, resalta la importancia de contar con una familia que brinde afecto, incondicionalidad y estabilidad.

Puedes visualizar el testimonio a través de nuestras RRSS

Cruz Roja

Ser AcogedorA

Día Mundial del Acogimiento Familiar

El 31 de mayo celebramos el Día Mundial del Acogimiento Familiar, iniciativa creada por World Foster Day al objeto de visibilizar la medida y su importancia, a través de unos sencillos pasos:

- Dibujar una cara feliz en tres dedos
- Hacer una foto de la mano, individual, en grupo, en familia, dando pie a la creatividad
- Subirla a RRSS con hashtags **#wordfosterfamily** y **#díadelacogimientofamiliar**

La involucración tanto a nivel nacional, como internacional, fue elevada, aumentando el índice de celebración respecto al año anterior, fomentando y apoyando la necesaria visibilización.

Ser AcogedorA

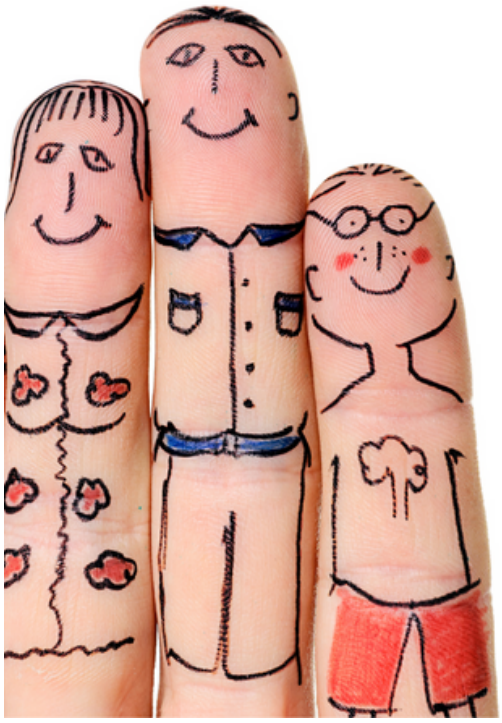

31 MAYO 2023

DÍA MUNDIAL DEL ACOGIMIENTO FAMILIAR

Cruz Roja

GOBIERNO DE ESPAÑA · MINISTERIO DE DERECHOS SOCIALES Y AGENDA 2030

POR SOLIDARIDAD OTROS FINES DE INTERÉS SOCIAL

Cruz Roja

Ser AcogedorA

Colaboraciones

Durante el presente semestre hemos inaugurado una nueva sección de testimonios de Familias de Acogida, en la que relatan brevemente de forma escrita y/o verbal, su experiencia destacando las particularidades de las historias de las que han formado parte.

Si eres familia de acogida, miembro cercano o persona mayor de edad y quieres participar, puede contactar con el Servicio a través de nuestro canal de WhatsApp

683 315 934

Cruz Roja

Ser AcogedorA

Actualidad

La sección de **noticias** se encuentra en constante actualización, incluye temas relevantes sobre Acogimiento Familiar a nivel regional y estatal, enfocado a las experiencias en primera persona, a la infancia y adolescencia.

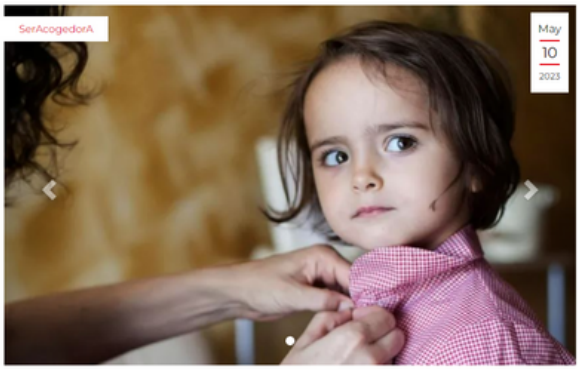

10 MAY Marta, la mujer española que tiene 54 hijos

Continuamos resaltando la necesidad de familias de acogida en todo el territorio español, la importancia de figuras seguras, estables e incondicionales a lo largo de su desarrollo y, noticias relacionadas con la parentalidad positiva.

19 MAY La mayoría de niños con altas capacidades tienen asincronía en su desarrollo: qué es y qué implica

30 JUN La lucha de María por ser madre: «Tenemos tres hijos en acogida y otro en adopción al que conseguí darle el pecho»

Cruz Roja

Recomendaciones

- **Tengo un lío en mi cabeza. Un cuento sobre adopción.** 2017. Autor: Agintzari SCIS
- **¿De Dónde Vengo?.** 2022. Autora: Mrs. SmileBom
- **Elegir la vida: Historias de Familias Acogedoras.** 2014. Autora: Pepa Horno Goicoechea
- **Acogimiento Familiar: Historias posibles (Relatos).** 2017. Autor: Germán Gabriel Gaido

Cruz Roja

Boletín SMSA

Julio 2023

SER ACOGEDORA

SERVICIO MULTICANAL

Financiado por

GOBIERNO DE ESPAÑA
MINISTERIO DE DERECHOS SOCIALES Y AGENDA 2030

POR SOLIDARIDAD
OTROS FINES DE INTERÉS SOCIAL