



AYUNTAMIENTO DE ASPE



ASPE
UNIDAD DE PREVENCIÓN COMUNITARIA DE
CONDUCTAS ADICTIVAS



Aspe
CIUDAD
EDUCADORA

ESPACIOS SIN HUMOS: UN PASO MÁS EN LA PREVENCIÓN DEL TABAQUISMO

El Ayuntamiento de Aspe convenió con la Asociación Española Contra el Cáncer AECC y en el marco de la estrategia **ASPE SALUDABLE**, el proyecto **Espacios sin humos: un paso más en la prevención del tabaquismo**. Para el desarrollo de este proyecto y durante la semana del 9 al 13 de mayo de 2022, se realizó una votación popular para la elección de un espacio público de la localidad. En la votación, también participó el alumnado de los niveles de 4º, 5º y 6º de Educación Primaria, el perteneciente a las etapas educativas de Educación Secundaria Obligatoria, Bachillerato el alumnado de la Formación Profesional.

Finalidad

La exposición al humo ambiental de tabaco en la infancia es un problema de salud pública relevante en todo el mundo. Sin duda, los y las menores constituyen en un colectivo especialmente vulnerable a los efectos nocivos del humo del tabaco.

La finalidad de este proyecto es la conquista para el municipio de ambientes libres de la exposición al humo nocivo del tabaco tradicional y/o electrónico, a la vez que estos sean elegidos directamente por la ciudadanía, siendo de gran valor contar con la población escolar. La elección del espacio libre de humos se realizaba de entre la propuesta de dos parques municipales: Parque Dr. Calatayud, Parque Miguel Iborra y el Pabellón Deportivo Municipal.



AYUNTAMIENTO DE ASPE



ASPE
UNIDAD DE PREVENCIÓN COMUNITARIA DE
CONDUCTAS ADICTIVAS



Aspe
CIUDAD
EDUCADORA

Equipo técnico y voluntariado

En la gestión de todo el proceso de preparación de la consulta, y recuento de votos se contó con personal técnico y voluntario de la Asociación Española contra el Cáncer, Unidad de Prevención Comunitaria de Conductas Adictivas, Centro de Salud Pública de Elche y Gabinete Psicopedagógico Municipal.

Resultados

En el desarrollo de este proyecto y durante la semana de 19 al 13 de mayo se realizó una votación popular, para lo cual se ubicaron urnas en distintos espacios públicos de la localidad. De igual forma se facilitaron papeletas de voto a todos los centros educativo de la localidad y para el alumnado de los niveles de 4º, 5º y 6º de Educación Primaria, todo el alumnado de Educación Secundaria Obligatoria, Bachillerato y de Formación Profesional.

El recuento final fue de 1.897 votos. Las edades de los participantes fueron de 8 a 98 años. Fue el tramo de edad de 8 a 18 años el que registró un mayor porcentaje de participación 71 % (lo que corresponde a un total de 1.346 votos), mientras que el 27,6% de los votos perteneció a la horquilla de edad de 18 a 98 años (un total de 523 votos), mientras que se registró un 1,4% de votos considerados nulos.

La votación de los espacios propuestos fue la siguiente:

- Pabellón Deportivo Municipal: 989 votos
- Parque Dr. Calatayud: 685 votos
- Parque Miguel Iborra: 200 votos

Por lo tanto, fue el **Pabellón Deportivo Municipal** el espacio que registró un mayor número de votaciones.



AYUNTAMIENTO DE ASPE



ASPE
UNIDAD DE PREVENCIÓN COMUNITARIA DE
CONDUCTAS ADICTIVAS



Aspe
CIUDAD
EDUCADORA

Actos

El día 30 de mayo de 2022 a las 19h se realizó una recogida de colillas en el recinto del Pabellón Municipal por personas voluntarias de la localidad y de la AECC.





AYUNTAMIENTO DE ASPE



ASPE
UNIDAD DE PREVENCIÓN COMUNITARIA DE
CONDUCTAS ADICTIVAS



Aspe
CIUDAD
EDUCADORA

El 31 de mayo de 2022, coincidiendo con el Día Mundial sin Tabaco, se llevó a cabo el acto oficial anunciando este proyecto conveniado entre el Ayuntamiento de Aspe con la AECC, ubicando en la zona paneles con el lema: RESPIRO LIBRE EN ESTE LUGAR.





AYUNTAMIENTO DE ASPE



ASPE
UNIDAD DE PREVENCIÓN COMUNITARIA DE
CONDUCTAS ADICTIVAS



Aspe
CIUDAD
EDUCADORA

Paneles

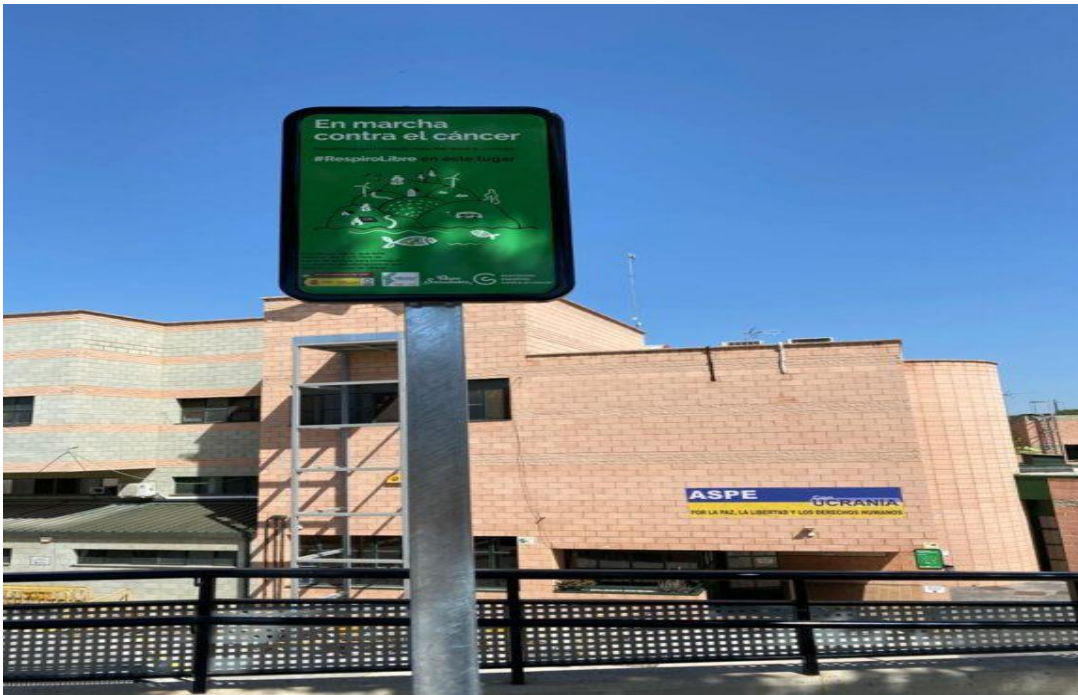



AYUNTAMIENTO DE ASPE



ASPE
UNIDAD DE PREVENCIÓN COMUNITARIA DE
CONDUCTAS ADICTIVAS



Aspe
CIUDAD
EDUCADORA

Papeletas para la votación

a.- Para la ciudadanía



AYUNTAMIENTO DE ASPE



Espacios sin humo: un paso más en la prevención del tabaquismo

La exposición al humo ambiental de tabaco en la infancia es un problema de salud pública relevante en todo el mundo. Sin duda, los menores se constituyen en un colectivo especialmente vulnerable a los efectos nocivos del humo del tabaco.

En el marco de la Estrategia «**ASPE SALUDABLE**» y con motivo de un convenio de colaboración que va a realizar el Ayuntamiento de Aspe con la Asociación Española Contra el Cáncer (AECC), se pretende consensuar con la población del municipio la elección de un espacio donde poner en marcha esta iniciativa.

Para ello necesitamos que marque con una X uno de estos espacios, el que obtenga voto mayoritario será priorizarlo en el proyecto como **“espacio sin humo”**

- Pabellón Deportivo Municipal
- Parque Dr. Calatayud (Mercado)
- Parque Alcalde Miguel Iborra (colores)

Deposítela en la urna, muchas gracias por colaborar.

Sexo M/F:

Edad:



Subvencionado por:





AYUNTAMIENTO DE ASPE



ASPE
UNIDAD DE PREVENCIÓN COMUNITARIA DE
CONDUCTAS ADICTIVAS



Aspe
CIUDAD
EDUCADORA

b.- Para el alumnado de los centros educativos



AYUNTAMIENTO DE ASPE



Vota espacio SIN humo

Para ello necesitamos que marque con una X uno de estos espacios, el que obtenga voto mayoritario será priorizarlo en el proyecto como “espacio sin humo”

- Pabellón Deportivo Municipal
- Parque Dr. Calatayud (Mercado)
- Parque Alcalde Miguel Iborra (colores)

Deposítela en la urna, muchas gracias por colaborar.

SEXO M/F:

EDAD:



Subvencionado por:





AYUNTAMIENTO DE ASPE



ASPE
UNIDAD DE PREVENCIÓN COMUNITARIA DE
CONDUCTAS ADICTIVAS



Aspe
CIUDAD
EDUCADORA

Díptico informativo

**TABAQUISMO PASIVO:
LA EXPOSICIÓN AL HUMO AMBIENTAL DEL TABACO**

La exposición al humo ambiental puede causar graves problemas de salud. Aumenta hasta un **20% EL RIESGO DE SUFRIR ENFERMEDADES CARDÍACAS** o puede llevar a desarrollar una enfermedad pulmonar crónica.

Los niños, los más vulnerables, pueden sufrir un **50% MÁS DE OTITIS**, un **20% MÁS DE CRISIS ASMÁTICAS** o un **30% MÁS DE INFECCIONES RESPIRATORIAS** que los niños no expuestos.

MENORES EXPUESTOS AL HUMO DEL TABACO -x2 el riesgo de padecer cáncer de pulmón comparado con aquellos que no están expuestos.

EL HUMO DE LA CACHIMBA tiene tantas sustancias nocivas como el de los cigarrillos (2)

EN EL HOGAR
ALGO MENOS DE LA MITAD DE LOS JÓVENES (ENTRE 14 Y 18 AÑOS) CONVIVEN CON PERSONAS QUE FUMAN A DIARIO (4). (45%)
7 DE CADA 10 FUMADORES RECONOCE FUMAR EN EL DOMICILIO EN PRESENCIA DE MENORES (3)

EN LAS TERRAZAS Y LUGARES DE OCIO AL AIRE LIBRE
SOLO UN 21% DE LOS FUMADORES DECLARA NO FUMAR NADA EN PRESENCIA DE MENORES EN ESPACIOS TALES COMO TERRAZAS ABIERTAS Y LA VÍA PÚBLICA (3)

EN LOS CENTROS EDUCATIVOS Y PARQUES
ALGO MENOS DE LA MITAD DE LOS ESTUDIANTES (43,5%) AFIRMAN HABER VISTO FUMAR TABACO A PROFESORES DENTRO DEL RECINTO DEL CENTRO EDUCATIVO EN LOS ÚLTIMOS 30 DÍAS, Y PRÁCTICAMENTE 3 DE CADA 3 ESTUDIANTES (94,7%) CONFIRMAN HABER VISTO FUMAR A OTROS ALUMNOS DEL CENTRO DENTRO DEL RECINTO (4)
UN 40% DE LOS ACCESOS A LOS CENTROS ESCOLARES Y UN 41% DE LOS PARQUES INFANTILES TIENEN NICOTINA AMBIENTAL PROCEDENTE DEL HUMO DEL TABACO Y LAS COLILLAS DE LOS CIGARRILLOS (4)

Aspe Ciudad Educadora, Ayuntamiento de Aspe, Agende Aspe 2030, asociación española contra el cáncer, Espe CON, AERIALSALUT, patrocinado por: Ministerio de Sanidad, Consumo y Bienestar Social, Gobierno de Aragón, Gobierno de Castilla-La Mancha, Gobierno de Castilla y León, Gobierno de Cataluña, Gobierno de Galicia, Gobierno de Madrid, Gobierno de Murcia, Gobierno de Navarra, Gobierno de País Vasco, Gobierno de Aragón, Gobierno de Castilla-La Mancha, Gobierno de Castilla y León, Gobierno de Cataluña, Gobierno de Galicia, Gobierno de Madrid, Gobierno de Murcia, Gobierno de Navarra, Gobierno de País Vasco.

#RespiroLibre en este lugar

En marcha

Iniciativas saludables para prevenir el cáncer.

AYUNTAMIENTO DE ASPE
Aspe Saludable
UNIDAD DE PREVENCIÓN COMUNITARIA DE CONDUCTAS ADICTIVAS

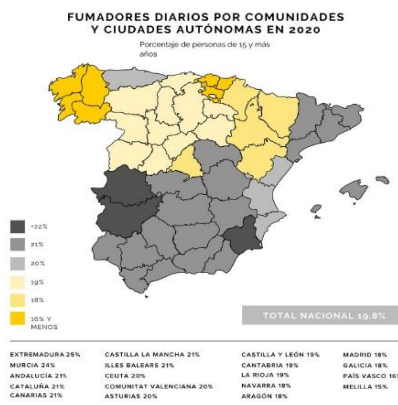

EL TABACO es responsable de **1 de cada 3 CASOS DE CÁNCER**

Hasta 16 tipos distintos de cáncer están relacionados con el tabaco.

Es responsable de:

- Vejiga: 50% de los casos
- Orofaringe: 49% de los casos
- Esófago: 35% de los casos
- Boca: 33% de los casos



EL TABACO es responsable del 82% de los casos de cáncer de pulmón y del 84% de los casos de cáncer de laringe